Dauner Antriebstechnik GmbH

Entsperrbares Rückschlagventil

– doppeltwirkend –

max. 350 bar

Gehäuse: verzinkter Stahl

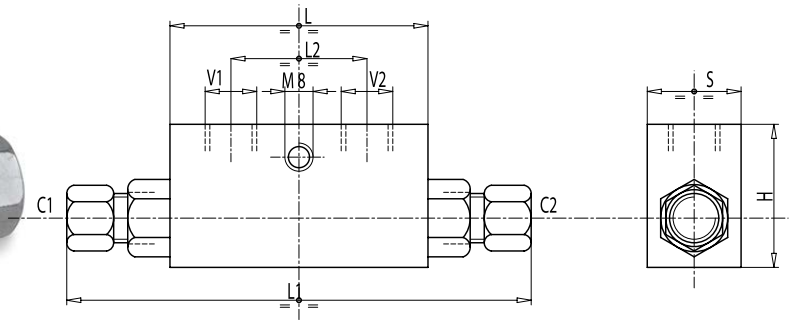

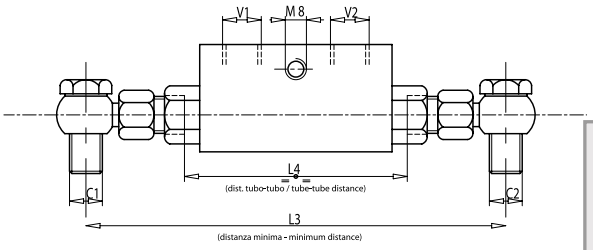

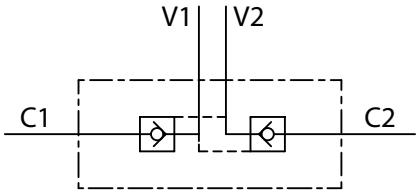

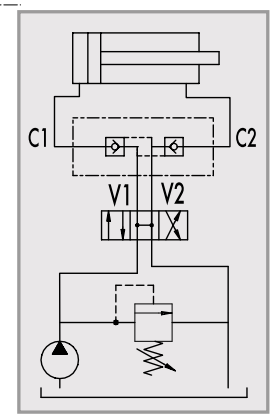

Doppeltwirkend entsperrbare Rückschlagventile dienen der leckfreien Absperrung von Zylindern in der jeweiligen Halteposition. Sie sperren in beiden Richtungen.
Um ein sicheres Schließen des Ventils zu gewährleisten, ist es notwendig, dass die Verbraucheranschlüsse des vorgeschalteten Wegeventils in Mittelstellung zum Tank entlastet sind (siehe Hydraulikschema).

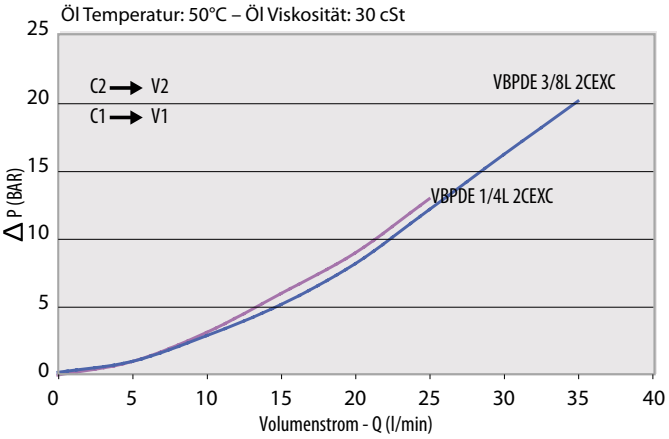

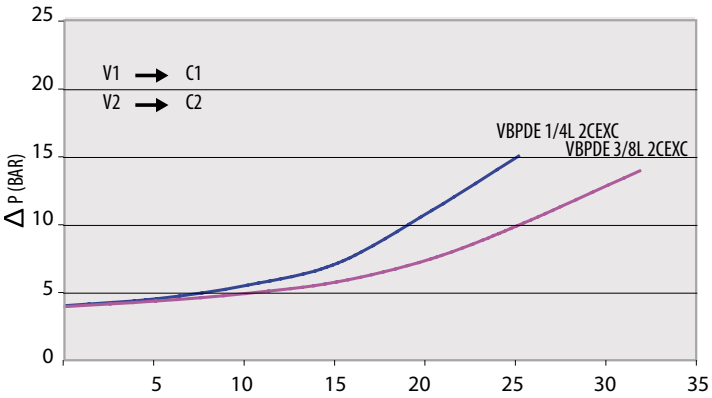

Anschluss-gewinde V1 - V2	Bestell-Nr.	Bezeichnung	Aufsteuer-verhältnis	max. Durch-fluss Lt. / min	max. Betriebs-druck bar	Öffnungs-druck bar	Rohran-schluss C1 - C2 mm	L	L1	L2	L3	L4	H	S	Gewicht kg
								mm							
G 1/4"	205-020-01300	VBPDE 1/4" L 2 CEXC	1:5,5	20	350	4	12L	64	130	36	160	84	40	30	0,648
G 3/8"	205-020-01350	VBPDE38-L-2CEXC 4bar	1:5,5	30	350	4	12L	64	130	36	166	84	40	30	0,630
G 3/8"	205-020-01360	VBPDE38-L-2CEXC 8bar	1:5,5	30	350	8	12L	64	130	36	166	84	40	30	0,630

Dauner Antriebstechnik GmbH – Industriestraße 3 – 96120 Bischberg – Trosdorf
Tel.: 09503/50008-0 – Fax: 09503/50008-49 – Email: info@dauner-antriebstechnik.de – www.dauner-antriebstechnik.de

Die Inhalte unserer Seiten wurden mit größter Sorgfalt erstellt. Für die Richtigkeit, Vollständigkeit und Aktualität der Inhalte können wir jedoch keine Gewähr übernehmen.